



# ELLIANT

## Mairie Infos

Bulletin d'informations municipales

Mairie d'Elliant – rue Brizeux – 29370 ELLIANT

☎ 02 98 10 91 11 – Fax: 02 98 94 12 22 – Courriel: [mairie.elliant@fr.oleane.com](mailto:mairie.elliant@fr.oleane.com) n°197 – juillet 2007

vous pouvez désormais consulter le bulletin municipal en ligne sur le site internet de la commune :

<http://www.elliant.fr>

## LE NOUVEAU C.L.S.H.

La construction du nouveau C.L.S.H. (Centre de Loisirs Sans Hébergement) a démarré en juin. La fin des travaux est prévue pour mars 2008.

Le bâtiment est implanté sur une réserve communale située à proximité de l'école maternelle publique et du restaurant scolaire. L'accès des véhicules se fera par le chemin de Carn Zu, le parking assurera le stationnement des véhicules du CLSH et du personnel de l'école maternelle (liaison piétonne directe avec la maternelle).

La classe mobile installée près de l'école maternelle sera déplacée et intégrée au nouvel équipement. A terme, elle pourra être remplacée par une extension « en dur » (pôle petite enfance). L'implantation du nouvel équipement permettra donc l'extension future du CLSH ainsi que l'extension de l'école maternelle si besoin.

Surfaces de la nouvelle structure : 244,30m<sup>2</sup>

### **Rez-de-chaussée :**

Sas accueil circulation : 44,40m<sup>2</sup>

Bureau : 19,26m<sup>2</sup>

Salle d'activités manuelles : 30,03m<sup>2</sup>

Réserve activités manuelles : 9,81m<sup>2</sup>

Salle d'activités cuisine : 19,78m<sup>2</sup>

Salle d'activités calmes: 18,56m<sup>2</sup>

Salle d'évolution : 21,01m<sup>2</sup>

Infirmierie : 7,74m<sup>2</sup>

Sanitaires : 21,31m<sup>2</sup>

Rangement matériel: 14,83m<sup>2</sup>

Rangement vélos: 9,32m<sup>2</sup>

Locaux techniques: 5,87m<sup>2</sup>

Local ménage : 2,87m<sup>2</sup>

### **Etage:**

Espace 8-12 ans : 19,51m<sup>2</sup>

Surface de la classe mobile : 72,48m<sup>2</sup>

Hall : 6,63m<sup>2</sup>

Sanitaires : 6,93m<sup>2</sup>

Espace 3-4 ans /repos : 56,83m<sup>2</sup>

Sas d'accès classe mobile : 2,09m<sup>2</sup>

+ auvent préau sud-est : 19,65m<sup>2</sup>

+ auvent préau sud-ouest : 19,88m<sup>2</sup>

+ auvent nord : 3,17m<sup>2</sup>

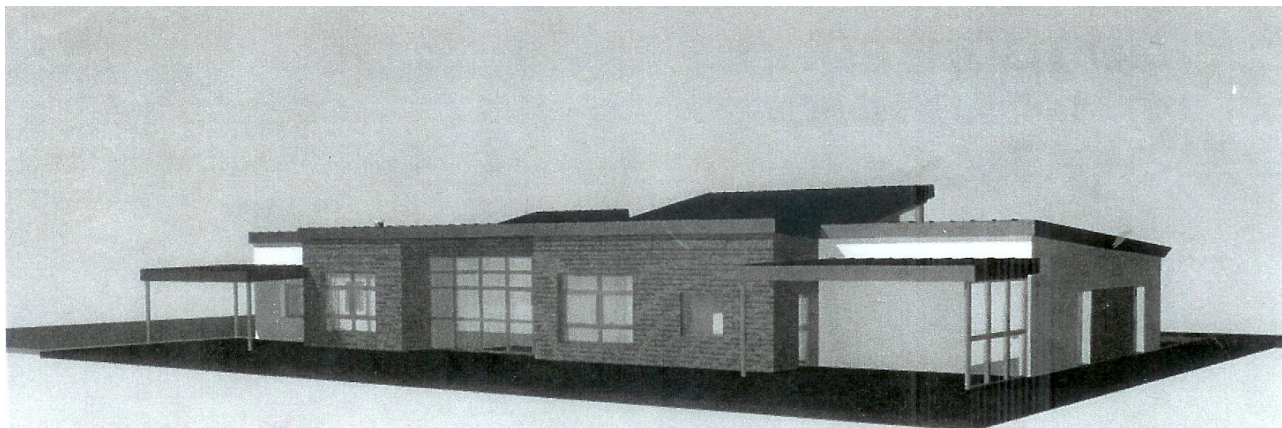

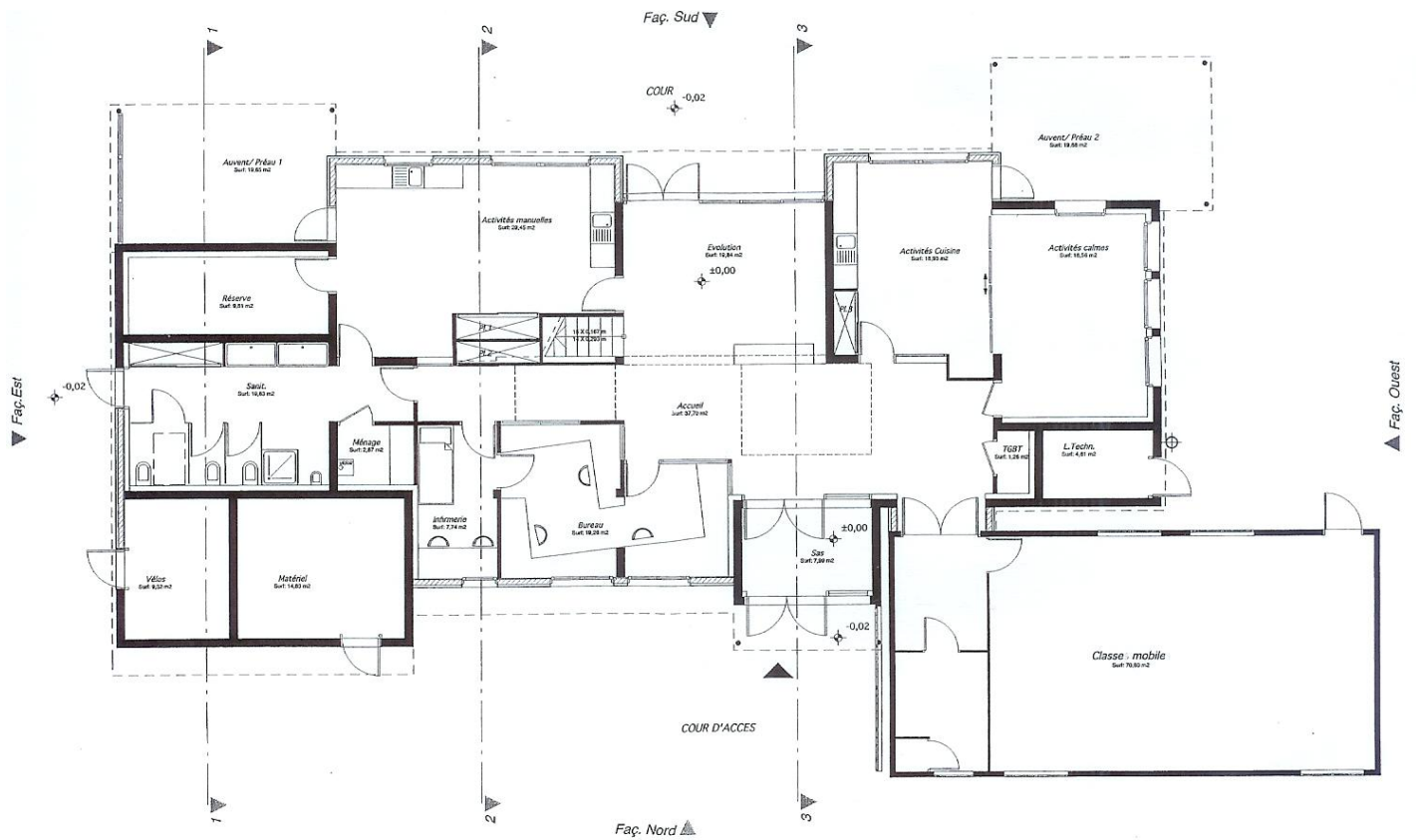

REZ DE CHAUSSEE

Cette nouvelle structure permettra une meilleure qualité des services à l'enfance et à la jeunesse, dans des locaux plus fonctionnels.

**Tableau d'urbanisme du 16 avril au 16 juin 2007**

	<b>Nom et Prénom</b>	<b>Adresse</b>	<b>Nature de la demande</b>	<b>Date de l'accord</b>
<b>PERMIS DE CONSTRUIRE</b>	HASLE Denis	Croix Menez Bris	Extension habitation	13/06/07
	NIGER David	41 hameau de Pennaneac'h	Extension habitation	14/05/07
	LE POUL David	Kervilaouen	Rénovation longère	26/05/07
	BELLEC Oliver	Carn Zu	Garage	23/04/07
	BARON Stéphane	Kerhuon	Extension habitation	13/06/07
	TABORE Pascal	Coat Kervelen	Habitation	26/05/07
<b>DECLARATION DE TRAVAUX</b>	LE NAOUR Nelly	3 rue Bel Air	Extension habitation	23/04/07
	MARSOLLIER Dominique	Kerrun Moustoir	Pose de 4 velux	11/05/07
	GOUEZ Adrien	Kervran	Cellier	12/06/07
	GUICHARD Yves	1 rue Goz	Velux	12/06/07
	GOURLAY Daniel	Kervestou	Ravalement	12/06/07
	LE GUILLOU Dominique	Stang Louarn	Abri de jardin	30/05/07
	QUEMERE Brigitte	Kerboeden	Fenêtres de toit	30/05/07
	RIVOAL Christophe	Kerdaenes	Abri de jardin	30/05/07
	POISSON Frédéric	Croix Lanniec	Décrépiçage façade	30/05/07

## Suite du tableau d'urbanisme

	<b>Nom et prénom</b>	<b>Adresse</b>	<b>Nature de la demande</b>	<b>Date de l'accord</b>
<b>CERTIFICATS D'URBANISME</b>	Consorts POIRIEL	Keryannick	3 habitations	19/03/07
	Consorts KERGOURLAY	3 allée St Cloud	Habitation	30/04/07
	Consorts LE DOEUFF	Kernao	Rénovation habitation	23/04/07
	Consorts LE DOEUFF	Kernao	Changement destination	23/04/07
	ETIEMBLE Patrick	Kerambars	2 habitations	23/04/07
	Consorts LE SAUX	Pont Kersaliou	3 habitations	23/04/07
	OLLU Marie	Stang Asquel	2 habitations	16/05/07
	LE MEUR Yves	Penhoat	Habitation	10/04/07
	LJOUR Sandra	Larlan	Rénovation habitation	18/05/07
	Consorts MAHE	Kerrun Moustoir	Changement destination	14/05/07
	SUTOUR Patrick	Route de Tourc'h	Habitation	16/05/07
	EAUL Henri	Stang Louarn	2 habitations	05/06/07
	COTTEN Jean-François	Kervry	Habitation	05/06/07

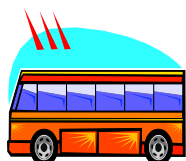

## TRANSPORT SCOLAIRE

Les élèves utilisant le transport scolaire pour se rendre dans les établissements d'Elliant et de Rosporden doivent être inscrits ou réinscrits en mairie (*pas d'inscription par téléphone*) **avant le 13 juillet 2007.**

Pour ce faire, ils doivent se présenter à la mairie afin de compléter le dossier d'inscription. Le verso de la fiche d'inscription comporte le règlement de sécurité et de discipline dans les transports scolaires du Finistère. **Ce document est à signer par le représentant légal de l'élève et par l'élève lui-même.**

## HORAIRES DE LA MAIRIE PENDANT L'ETE

Veillez noter que la mairie sera fermée **le jeudi après-midi du 15 juillet au 15 août**  
Rappel des horaires pendant cette période :

⇒ *les lundis, mardi, et vendredis :*  
matin : 8h00 - 12h00  
après-midi: 13h30 - 17h00

⇒ *les mercredis et jeudis :*  
matin : 8h00 - 12h00  
**fermé l'après-midi**

⇒ *le samedi :* 9h00 - 12h00



# Office de Tourisme Intercommunal

Elliant - Melgven - St Yvi - Rosporden - Tourc'h

Depuis plus d'un an déjà, les communes d'Elliant, Melgven, St Yvi, Rosporden et Tourc'h souhaitent travailler ensemble à la structuration de l'accueil touristique sur leur territoire, en partenariat avec la Communauté de Communes de Concarneau Cornouaille.

Plusieurs actions ont été réalisées en 2006, dont l'édition d'un guide d'accueil de notre région, ainsi qu'un guide des hébergements et un calendrier des fêtes durant la saison estivale. Ces documents sont disponibles dans la mairie de chaque commune, et consultables sur le site internet [www.elliant.fr](http://www.elliant.fr).

Cette collaboration a pris une nouvelle dimension avec la constitution d'un **Office de Tourisme Intercommunal** associatif, qui s'est concrétisée le 21 juin dernier. Ses missions, assurées par un personnel compétent, sont : l'accueil, l'information (orientation vers les commerces, hébergements, sites de loisirs...), la promotion et le développement de l'offre touristique.

Dans le cadre du thème proposé par le Comité Régional du Tourisme, qui, cette année, est la Gastronomie, le nouvel Office Intercommunal du Tourisme organise une manifestation le 8 juillet prochain, intitulée :



## Marché Gourmand

*Dimanche 8 juillet de 10h à 18h*  
au Centre Culturel de Rosporden

Ce marché, qui regroupera une vingtaine d'exposants de toute la région (Confitures, crêpes, cidre, miel, viandes, biscuits, huîtres ...) sera animé par l'association quimpéroise « Aux Goûts du Jour », dont le but est de proposer de manière ludique aux consommateurs une meilleure information sur ce que l'on mange, notamment par des ateliers d'expérimentation, des ateliers du goût... Leur démarche pédagogique s'adresse aussi bien aux enfants qu'aux adultes, à travers plusieurs thèmes :

De la Terre / De la Mer à l'assiette,  
Le développement durable dans l'alimentation  
Manger bien, manger sain

Nous vous accueillerons donc toute la journée, nous vous ferons déguster de nombreux produits, vous pourrez poser toutes les questions qui vous préoccupent sur l'alimentation, et faire votre marché de saison.

Entrée : 1€, gratuit pour les moins de 12 ans

## © **Déchets d'activités de soins à risque infectieux des particuliers**

Prochaine semaine de dépôt en déchetterie d'Elliant : semaine 27, soit du lundi 2 au samedi 7 juillet inclus



Suite au fest-Noz qui a eu lieu le 7 avril dernier à la salle des sports (organisé par l'association « Rozenn & ses amis ») des vêtements (dont une parka doublée) ont été ramenés à la mairie ...

Ne pas hésiter à se renseigner

## **A propos des jardins mal entretenus...**

Des plaintes de plus en plus fréquentes arrivent en mairie, pour déplorer le mauvais état d'entretien de certains terrains.

En effet, et sans, probablement, que les propriétaires (ou les locataires) ne s'en rendent compte, ce défaut persistant d'entretien peut être plus ou moins dommageable: il entraîne la dispersion des graines de mauvaises herbes sur des terrains que des personnes soucieuses de leur environnement passent du temps à désherber, ou même dans des cas extrêmes, il attire des nuisibles tels que rats, serpents ...

Il est donc du devoir de chacun de veiller à ne pas propager de telles nuisances, en prenant un peu de temps pour entretenir son terrain.

Il est à préciser, d'ailleurs, que l'entretien des terrains municipaux n'échappe pas à la préoccupation des deux employés communaux qui en ont la charge, mais la surface communale à traiter étant très vaste, ce travail prend beaucoup de temps. Les riverains de ces terrains ne doivent donc pas avoir d'inquiétude, nos jardiniers ne les oublient pas ...

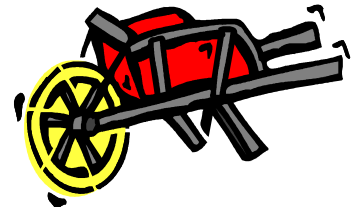

## **Chiens dangereux : vigilance ...**

Une habitante de la commune a été agressée par un Rotweiller dans le secteur de Lesolven, route de Quimper. Heureusement pour elle, un automobiliste s'est arrêté, a pu éloigner l'animal et faire monter la personne dans son véhicule pour la ramener à son domicile. Une plainte a été déposée à la gendarmerie.

Quelques jours plus tard, une autre jeune femme se promenant sur la route de Quimper-Coray au niveau de Croix Menez Bris s'est trouvée nez à nez avec un molosse qui venait de s'échapper du domicile de son propriétaire et a connu la plus grande peur de sa vie.

La plupart des propriétaires de ces chiens dangereux n'ignorent pas la réglementation, et tiennent leur chien en laisse, quand ils les promènent, leur mettent une muselière.

Mais un chien peut s'échapper de son enclos et l'accident peut survenir, parfois très grave, pour les victimes.

Mieux vaut ne pas avoir de chien dangereux ...

## **Communiqué d'Ouest-France aux associations et aux collectivités locales**

Ouest-France a toujours entretenu des relations étroites avec les collectivités locales et les associations.

Aussi, nous mettons aujourd'hui un nouveau service gratuit à leur disposition :

[www.infolocale.fr](http://www.infolocale.fr)

Ce nouveau site permet à tous nos interlocuteurs d'y saisir directement leurs communiqués. Ceux-ci seront bien sûr diffusés dans notre quotidien, mais aussi sur les sites internet du groupe Ouest-France. Chaque association ou collectivité locale rédige ainsi son propre texte. C'est facile, et il suffit de se laisser guider. Pour cela, un seul mot de passe est nécessaire.

L'intérêt de [www.infolocale.fr](http://www.infolocale.fr) est de permettre une diffusion des communiqués sur l'ensemble des médias du groupe Ouest-France avec, à l'origine, un seul et même texte.

Renseignements : Didier Gourin 24 bd Duplex, BP1129 29101 QUIMPER cedex

☎ 02 98 90 93 93 📱 06 20 64 08 61

### **LA SNCF INFORME :**

Propriétaires d'animaux (vaches, chevaux, moutons ...) :

#### ATTENTION

La divagation de vos animaux dans les emprises de la SNCF :

peut occasionner :

- 1- des accidents graves (dérailements)
- 2- des perturbations importantes dans le trafic ferroviaire
- 3- des avaries au matériel de la SNCF

peut entraîner :

- 1- des poursuites judiciaires
- 2- des amendes

et en tout état de cause, le remboursement des dommages y compris les retards de trains et l'impact sur le trafic

Pour éviter de tels incidents, la SNCF rappelle aux riverains des emprises ferroviaires, propriétaires d'animaux, qu'ils ont l'obligation de :

- maintenir en bon état les clôtures et les haies défensives,
- de faire accompagner leurs troupeaux lors du franchissement des passages à niveau par un nombre suffisant de convoyeurs

La SNCF remercie les propriétaires d'animaux de l'aide qu'ils peuvent apporter dans la prévention des divagations

### **TARIFS CAMPING 2007**

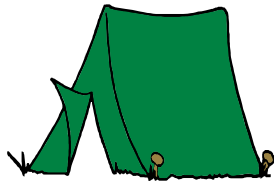

Adulte : 1,90€  
Enfant (-7ans) : 0,95€  
Emplacement : 3,10€  
Voiture : 0,90€  
Branchement électrique : 2,10€  
Ordures ménagères : 0,51€  
Tarif groupes (colonies...) : 1,45€

### **TARIFS PISCINE 2007**

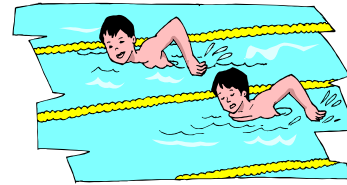

Enfants-5ans et visiteurs : 1,05€  
5 à 18 ans : 1,65€  
par carnet de 10 tickets, le carnet : 13,80€  
  
Adulte : 2,50€  
par carnet de 10 tickets, le carnet : 21,20€

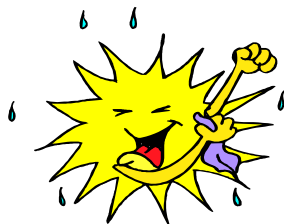

### **Des idées pour vos vacances ...**

En juillet et en Août, pour vos petites escapades sur l'Odet ou autres rivières finistériennes, entre amis ou en famille, tout est prévu pour que vos souvenirs soient inoubliables :

De 9h à 21h, le Club de Locmaria vous accueillera et vous proposera des activités de loisirs sportifs, des balades en canoë ou sur les berges, en vélo le long des canaux, sans oublier les activités de détente (squash, tennis, gym, badminton, massages relaxants, hammam, sauna...)

Les départs se font en fonction des marées, de Ste Marine à partir du Café du Port à marée montante, ou de Locmaria, quartier des faienceries de Quimper à marée descendante. Il faut compter de 3 à 4 heures pour la découverte de l'Odet.

Vous pourrez également faire passer à vos enfants leur brevet de 25m nage libre, avant d'embarquer sur les canoës pour que vos vacances soient les plus tranquilles possibles.

Pour vous permettre d'organiser au mieux votre prochaine escapade, réservez vos bateaux et vos vélos ! Possibilité de navettes

Pour tout renseignement, contactez Michel ou Thierry :

CLUB DE LOCMARIA 19 ALLEE DU BANELLOU 29000 QUIMPER

☎ 02 98 53 18 20 📠 02 98 90 55 00 📱 06 87 80 71 86

Association LA BERGERIE Kerres Vras, 29370 ELLIANT

# La Vie des Associations

## **Bureau des Associations**

Stéphane Bergot se tient à la disposition des bénévoles d'associations elliantaises pour la réalisation de différentes tâches

- ↳ réservation des salles et du matériel communal
- ↳ aide à la réalisation de travaux graphiques (affiches, flyers...)
- ↳ aide à la gestion d'une association par les outils informatiques (tableur, traitement de texte etc)
- ↳ aide à la réalisation de sites internet

Un photocopieur est en libre service pour une quantité limitée de copies, les mardis, mercredis et vendredis de 9h à 12h.

## **PAS DE PERMANENCES EN JUILLET ET EN AOUT LE SAMEDI**

Contact-Renseignements : Stéphane Bergot, Bureau des Associations (Mairie)

### **A L'ATTENTION DES ASSOCIATIONS**

Les vacances commencent à peine, mais si vous souhaitez communiquer à vos adhérents au moment de la rentrée de septembre, n'oubliez pas de déposer vos annonces de reprise d'activité à la mairie avant le 20 août, faute de quoi les informations ne figureront que dans le bulletin municipal d'octobre ... merci d'avance



## Elliant à l'heure irlandaise

Au mois de Juillet, le Comité de jumelage Elliant-Mountbellew va avoir le plaisir de recevoir des jeunes irlandais, ainsi que des familles de Mountbellew :

- le service Jeunesse a organisé un camp-chantier du 6 au 20, réunissant des ados elliantais, ainsi que vingt-trois ados irlandais, qui fabriqueront des fours solaires, ainsi qu'une fresque sur un mur de la salle des sports
- le comité de jumelage recevra du 20 au 26 juillet des familles irlandaises, et leur a concocté un programme sympa pour visiter agréablement notre région

Si certains elliantais le souhaitent, ils pourront héberger les ados pendant deux nuitées (le 20 et le 21) : il suffit de se signaler rapidement auprès du comité (Annick Gourmelon au 02 98 94 10 60 ou Anne Trichet au 02 98 94 10 43)

Les visites que nous proposerons aux Irlandais (concert à Tréanna, festival de Cornouaille, descente de l'Odet, Crozon ...) peuvent également accueillir des elliantais souhaitant rencontrer ces familles irlandaises.

Nous attendons ce moment de convivialité avec impatience, pour faire passer à tous un agréable moment !



= bienvenue en irlandais (prononcez « faïtché »)



# Samedi 21 juillet à 21 heures

*à l'occasion du pardon de Tréanna, venez assister au*

*Concert de chant donné par*

*Clarisse Lavanant*

*très belle voix irlandaise*

*dans le cadre exceptionnel de la Chapelle de Tréanna*

*Concert organisé par le comité de la Chapelle de Tréanna, entrée gratuite*

**Sortir à Elliamn**  
en juillet

---

<b>Vendredi 13</b>	Inauguration de la fresque murale fabriquée par le camp-chantier franco-irlandais, à 19h à la salle des sports
<b>Dimanche 15</b>	Pardon de Ste Marguerite , le matin à la chapelle
<b>Samedi 21</b>	Concert donné par Clarisse Lavanant, à 21h à la chapelle de Tréanna, organisé par le comité de la chapelle de Tréanna
<b>Dimanche 22</b>	Pardon de Tréanna, le matin à la chapelle

📅❤️🌸 Etat-civil du mois de mai

**Naissances:**

Chloé Le Du, Kervran, le 15  
Swann Seveste, Kervilaouen, le 20

**Décès :**

Marie Anne Acas veuve Bolloré, rue Chalonnic, le 14  
Jeanne Dalour veuve Le Lan, rue Chalonnic, le 25

Dates	PHARMACIES	<b>MEDECIN DE GARDE :</b>  Composez le  <b>15</b>  Ce service vous donnera le nom du medecin de garde de votre secteur
01/07	ROUCHON TREGOUREZ 02 98 59 12 22	
08/07	TRICHET ELLIANT 02 98 94 18 23	
14/07 & 15/07	CHICOY SAHIN ROSPORDEN 02 98 59 20 48	
22/07	LE BRIS RIEC SUR BELON 02 98 06 91 42	
29/07	HENRIO BANNALEC 02 98 39 80 33	



↳ Pour les inscriptions au Centre Aéré, elles peuvent encore se faire dans la limite des places disponibles.

Nous vous rappelons que les activités ont lieu dans les locaux de l'école maternelle publique au mois de juillet et à la Maison de l'Enfance au mois d'août.

↳ Il reste encore quelques places pour le camp « Au bord de la mer » qui se tiendra du 6 au 11 août à La Forêt-Fouesnant.

Renseignements auprès du service Jeunesse de la mairie (02 98 10 91 11)



# L'ESPACE JEUNES

7 rue de la mairie, ☎02 98 94 19 20 [multimedia.elliant@wanadoo.fr](mailto:multimedia.elliant@wanadoo.fr)

→→→ vous pouvez désormais avoir accès à toutes ces informations en allant sur le site internet de la commune : [www.elliant.fr](http://www.elliant.fr), rubrique « Enfance et Jeunesse »

- il concerne les jeunes de 11 à 17 ans
  - animateurs : Stéphane Bergot et Hélène Denoix
  - lieu : 7 rue de la Mairie + activités sportives à la salle des sports

## **Conditions d'accueil :**

Pour avoir accès à l'Espace Jeunes, à la salle des sports et participer aux animations, une autorisation parentale est **obligatoire** (feuille jaune à demander à l'Espace Jeunes)

## **CAMP CHANTIER INTERNATIONAL**

Dans le cadre du camp organisé par le service Jeunesse, une fresque en graffs va être réalisée par les jeunes elliantais et irlandais.

L'inauguration de cette fresque aura lieu le **Vendredi 13 juillet à 19heures** à la salle des sports, et est ouverte à tous

## **ATOOUT VAC 2007**

ATOOUT VAC, ce sont les activités proposées aux pré-ados et aux ados pendant l'été; le programme est disponible en mairie, ainsi qu'à l'Espace Jeunes.

### **SOIREE 15-17 ANS**

*Viens rencontrer les jeunes du camp international franco-irlandais à l'occasion d'une soirée bretonne (crêpes/musique)*

***lundi 9 juillet***

*rendez-vous à 19h à la salle polyvalente  
inscription obligatoire – 2 euros*

### **ACTIVITES MANUELLES**

*Atelier animé par Odile Mansat*

***Mercredi 11 juillet***

*de 10h30 à 17h30 à l'Espace Jeunes*

*Travail de la mosaïque et autres activités manuelles*

*Inscription obligatoire – 3 euros*

*Autres activités possibles : l'animatrice est disponible pour mettre en place différentes activités : atelier cuisine, atelier photo argentique (prise de vue, développement au labo), sortie vélo, boxe française ...*



# BIBLIOTHEQUE MUNICIPALE

4, rue Brizeux – 29370 ELLIANT – tél 02.98.94.14.79

Email : [elliant.bibliotheque@wanadoo.fr](mailto:elliant.bibliotheque@wanadoo.fr)

Site internet <http://bibliotheque.elliant.free.fr>

## Quelques livres à découvrir



" L'élégance du hérisson "

de Muriel BARBERY

(Ed. Gallimard) - Prix des libraires 2007

L'immeuble où se déroule l'action de ce roman semble bien ordinaire. Une vie d'immeuble tranquille.

Deux occupants n'ont pourtant rien de banal.

Renée, concierge douée d'une intelligence acérée et Paloma, 12 ans, d'une maturité effrayante. Un roman pétillant.

**Roman adultes**

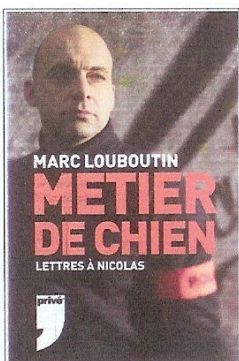

" Métier de chien " *Lettres à Nicolas*

de Marc LOUBOUTIN (Ed. Privé)

L'histoire est banale, c'est celle de l'auteur qui se souvient que dans une autre existence, il a été officier de police pendant 16 ans à Paris, Chambéry et Quimper.

Mais un jour, il a décidé de rendre les armes et de démissionner.

Un témoignage sur ce que le métier de policier peut signifier en matière de violence, de reniement de soi, d'éducation... **Vécu**

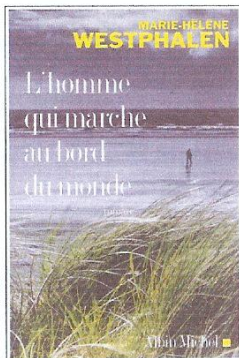

" L'homme qui marche au bord du monde "

de Marie Hélène WESTPHALEN

(Ed. Albin Michel)

Dans une Bretagne secrète, César, né des amours d'une fille du pays et d'un soldat allemand, porte le poids d'un passé auquel il se sent étranger.

Il est depuis sa naissance jugé, mal aimé, rejeté. Jusqu'à ce jour de 1969 où, accusé d'un viol qu'il n'a pas commis, il décide de briser le sort.

**Roman adultes**

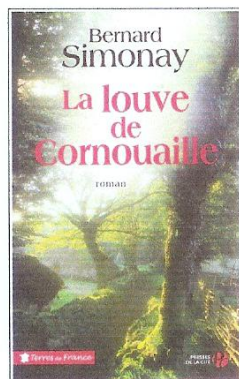

" La louve de Cornouaille "

de Bernard SIMONAY

(Ed. Presse de la cité)

Bretagne, XI siècle. Sur les côtes sauvages de Cornouailles rodent le Chevaucheur de la mort et un monstre mi-homme, mi-loup.

La prophétie affirme que seule une jeune fille pourrait tuer le démon.

Dans ce roman, l'auteur dépeint une Bretagne médiévale dans ses secrets et ses mystères et les prémices d'une épopée mythique : la chevalerie.

**Roman adultes**



" Les trois secrets d'Alexandra " de Didier DAENINCKX – PEFF

(Ed. Rue du Monde)

- Il faut désobéir - Un violon dans la nuit - Viva la liberté

Dans la série " Histoire d'histoire " trois témoignages contés par Alexandra sur la France sous Vichy, la mémoire des camps et la résistance et la libération.

**Albums jeunes**



" Une si belle enfance ... "

de Isabel ELLSEN (Ed. Seuil)

L'histoire de Zac et Lola est celle des coïncidences qui, un jour, nous font rencontrer celui ou celle pour qui nous sommes faits depuis la naissance, même quand le hasard en a décidé autrement.

Pendant des années, ils se croisent sans se voir, sans se reconnaître. Chacun vit sa vie, chacun se marie, chacun divorce ...

**Roman adultes**

## Service multimédia



Lors des permanences de la bibliothèque, deux postes multimédia sont à votre disposition.

Ouvert à tous et gratuit, pour la consultation libre Pas d'inscription

Contact Stéphane BERGOT

02.98.94.14.79 - 02.98.94.19.20

## Horaires d'ouverture

MERCREDI 14H00 - 15H00

SAMEDI 10H30 - 12H00

DIMANCHE 10H30 - 12H00



## Exposition

Nous vous proposons jusqu'à la mi-juillet, l'exposition " Le cochon " de la Bibliothèque de Prêt du Finistère.