

CESSION du chemin rural n° 11

Notice

Le projet d'extension de la carrière englobe le chemin qui est situé au nord du site actuel, au lieudit Kerascoet, sur environ 1 068 m².

Une procédure de révision allégée du PLU est en cours afin de modifier le périmètre d'exploitation.

La société des Carrières Bretonnes a acheté la ferme de Kerascoet et a procédé à la démolition des bâtiments en 2016.

La société des Carrières Bretonnes est donc seul riveraine de ce chemin.

La désaffectation du chemin a été constatée par la pose de barrières en mars 2016.

Il existe un chemin d'exploitation à l'Ouest du chemin rural. Afin de ne pas enclaver les parcelles desservies par ce chemin d'exploitation, la société des Carrières Bretonnes, avec l'accord des propriétaires desdites parcelles, a prévu la réalisation d'un autre chemin au Nord du périmètre d'extension du site.

Une délibération de lancement de la procédure de cession du chemin a été prise le 24 mai 2016.

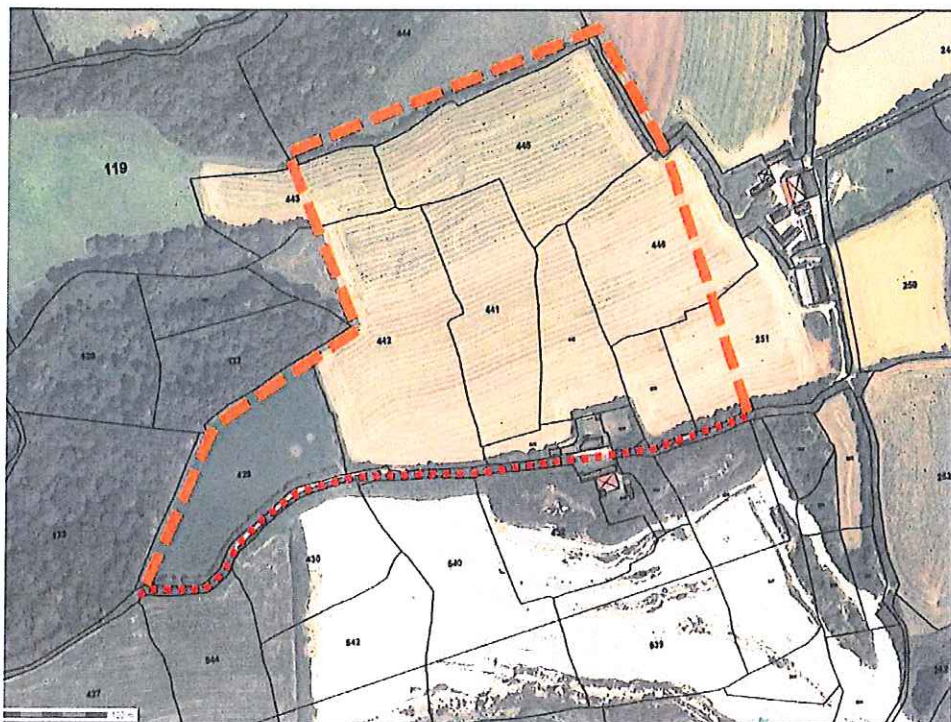

Emprise du projet d'extension.