Elliant Infos

Keleier Eliant

N°312
Octobre 2021 / Here 2021
www.elliant.bzh

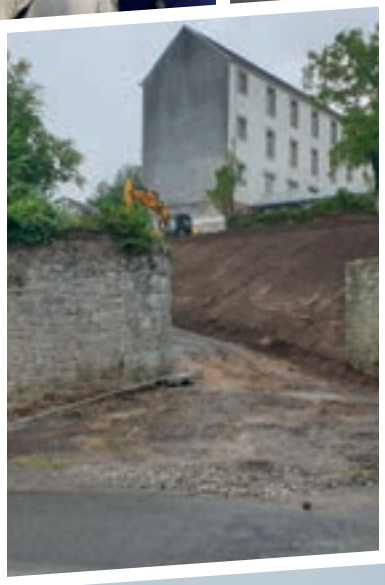

Informations pratiques - P.02
État civil – Infos administratives - P.03
Infos municipales - P.04 à 07
Patrimoine - P.07
CCAS – EHPAD - P.08
Enfance et jeunesse - P.09 à 11
Vie associative - P.12 et 13
Vie économique - P.13 et 14
Infos CCA - P.15
Un autre regard - P.15
Agenda - P.16

Elliant
Penn-ar-Bed
Bro Melenig

VOTRE MAIRIE 24H/24 WWW.ELLIANT.BZH

Recevez les infos au jour le jour en vous inscrivant à la newsletter.

Rejoignez la page Facebook de la commune !
https://www.facebook.com/BroMelenig/
ou Commune d'Elliant sur la barre de recherche

Mairie / Ti-Kêr

1 rue du Docteur Laënnec 29370 Elliant
02 98 10 91 11
contact@elliant.bzh
La mairie vous accueille du lundi au vendredi de 9h à 12h et de 13h30 à 17h.

Etat civil / associations

02 98 10 91 11 - contact@elliant.bzh

Urbanisme

02 98 10 90 40 - urbanisme@elliant.bzh

CCAS / facturation périscolaire / cimetières

02 98 10 92 18 - ccas@elliant.bzh

Les élus vous reçoivent sur rendez-vous.
Veuillez contacter l'accueil de la mairie au 02 98 10 91 11

Services techniques / Servijoù teknikel

2 rue de la Gare
02 98 94 17 42 ou 07 86 97 45 12
service.technique@elliant.bzh

Centre de loisirs / Kreizenn dudi

7 chemin de Carn Zu
02 29 20 10 17
alsh@elliant.bzh

Espace jeunes / Ti ar Re yaouank

7 rue de la Mairie
02 98 94 19 20
espacejeunes@elliant.bzh

Garderie périscolaire municipale / Diwallerezh troskol kêr

Centre de loisirs (garderie maternelle) :
02 29 20 10 17
Maison de l'enfance (garderie primaire) :
02 98 94 10 42

Restaurant scolaire / Preti-skol

02 98 94 11 02
restaurant.scolaire@elliant.bzh

Vos déchets / Tri sélectif / Jours de collecte

Communauté d'agglomération (CCA) : 02 98 50 50 17
Site internet :
https://www.concarneau-cornouaille.fr/vivre-ici2/vos-dechets

Déchèterie de Kerambars / Lastezerezh

Valcor : 02 98 50 50 14
Fermée le mardi
Du 1er avril au 31 octobre : 9h-12h et 13h30- 18h
Du 2 novembre au 31 mars : 9h30-12h et 13h30-17h30
Les horaires et les jours d'ouverture de la déchetterie d'Elliant changent à partir de janvier 2022. Plus d'informations sur www.valcor.fr

Eau et Assainissement / Dour

EAU

Service clients 8h à 20h : 02 77 62 40 00
Urgences technique 24h/24 : 02 77 62 40 09

ASSAINISSEMENT

Direction de l'eau et l'assainissement de CCA
Services techniques de Rosporden
57 route de Scaër
Du lundi au vendredi de 8h30 à 12h – 13h30 à 17h
Fermé le mardi après-midi
02 98 60 77 10

Electricité et Gaz / Hag ar Gaz

Réseau électricité ENEDIS

Service clients : 09 70 83 19 70
Urgence dépannage : 09 72 67 50 29
Important : *vous devrez communiquer votre numéro de point de livraison au conseiller de Enedis*

Réseau Gaz GRDF

Service clients : 02 98 73 83 42
Urgences : 0 800 47 33 33

Directeur de la publication : René Le Baron, Maire Responsable de la publication : Annaïck Bianic, adjointe à la communication et à la culture
Rédaction : commission communication, bureau municipal, services municipaux, associations elliantaises, CCA
Crédit photos :
Mairie d'Elliant, services municipaux et associations, Freepik.
Conception, mise en page, impression :
Imprimerie du Commerce
Tirage *: 1 550 exemplaires*
Distribution : *Mairie d'Elliant*
Dépôt légal : *n°57 du 4e trimestre 2021*

PEFC 10-32-3010

État Civil / Marilh ar boblañs

État Civil du 28 mai 2021 au 05 octobre 2021

NAISSANCES

CHÉREAU Océane, Marie, Monique, Françoise 28 mai
COSQUÉRIC Romy, Lisa 1er juin
MALLEVAL Noélie 07 juillet
VAN LOENEN Logan 07 juillet
KERGOURLAY Érell 08 juillet
BERNIER Kenael, Axel, Benoit 13 juillet
LE GLOANEC Noé, Gabriel, Marie 26 juillet
LE COROLLER Anthonin 04 août
HERVO Shelby, Ines 21 août
BORDE Jules, Jean-Pierre, Claude 15 septembre
CAUGANT Amélia 18 septembre
BOUZEAU Kelyssa, Juliette 23 septembre

MARIAGES

LAURENT Brendan et LE GOFF Sandra 26 juin
HUET Jean-François et MENET Sophie 28 août
KIESEL William et LE BRETON Charlotte 18 septembre

PACS

COUSTANS Gilles et PERENNEC Marina 9 juin
BEAUCLAIR Chris et LE GAC Laura 5 juillet
HERENG Bastien et LE CAIN Ingrid 8 juillet
BOUVILLE Ludovic et REY Elodie 8 juillet
QUINTIN Anthony et MANDÉ Manon 15 septembre
LE FRANC Anthony et GUYADER Nathalie 5 octobre

DÉCÈS

LE FLOC'H Jean époux de Annie BENOIT 10 juin
COTTEN Louis 16 juin
HUET Antoinette épouse de Roger HENAFF 17 juin
LE RESTE Pierre époux Jeannine LE DU 16 juin
COTTEN Yves Etienne époux de Marie-Françoise LE SAUX 24 juin
BRIEC Jean époux de Marie LENNON 6 juillet
LE GUILLOU Yves époux de Jeannine BOUDIGUES 10 juillet
LE DOZÉ Christiane épouse de Roger CHARLES 12 juillet
CARIOU Yvette épouse de Yves LE MOAL11 juillet
BENOIT Annie veuve de Jean LE FLOC'H 16 juillet
ALTERO Juliette 28 juillet
LE FOLL Mireille 6 août
LE SAUX Michel 6 août
LE BOURHIS Emma épouse de Guy RANNOU 16 août
LE SAUX Raymond époux de Jeannine BERNARD 17 septembre
LEBARON Louis veuf de Bernadette COTTEN 25 septembre
GÉRARD Nicole veuve de André RICART 1er octobre

Infos administratives / Titouroù melestradurel

Cartes d'identité et passeports

Attention : les demandes de carte d'identité et de passeports ne se font pas à Elliant

Vous pouvez prendre rendez-vous dans les mairies de Quimper **(www.quimper.bzh)**, Concarneau **(www.mesdemarches.cca.bzh)** ou Scaër **(Tél : 02 98 59 42 10)**.

Pensez à la pré demande en ligne via le raccourci du site de la mairie d'Elliant (démarches administratives).

Ebus de CCA

L'e-bus sera présent les mardis : les 7 et 21 décembre, de 10h à 12h et de 14h 17h pour l'accompagnement aux démarches administratives. L'e-bus est garé sur le parking St Gilles.

Il y aura aussi un rdv Coup de pouce, de 14h à 17h, mardi 21 décembre. Il s'agit d'un accompagnement individualisé de 45 min pour trouver des réponses à des questions ou problèmes avec vos outils et services numériques (ordinateur portable, logiciels, smartphone ou tablette)

L'inscription est nécessaire soit par téléphone au 02 98 97 77 07 ou en ligne mesdemarches.cca.bzh. Pas besoin de pass sanitaire.

Le programme est disponible à la mairie, à la médiathèque et dans les commerces d'Elliant. Il est consultable sur le site de la mairie et de CCA.

Matériels espace vert

La commune d'Elliant est engagée dans la démarche Zéro Phyto depuis plusieurs années et a suivi l'application de la loi Labbé interdisant l'utilisation de produits phytosanitaires de synthèse pour l'entretien des espaces vert ouverts au public.

Les terrains de sport et les cimetières bénéficiaient jusqu'à présent d'une dérogation mais ces exceptions ne seront plus d'actualité à compter du 1er Juillet 2022.

Avec le soutien de la Région Bretagne, la commune a devancé l'application de la loi et a investi dans du matériel qui bénéficie des Aides à l'acquisition de matériel de désherbage alternatif au désherbage chimique 2021 de la Région Bretagne, bonifiées depuis l'obtention du prix zéro phyto soit une subvention totale de 3 832,50 € pour :

L'aérateur (terrain de foot) :

L'entretien des terrains de football nécessite l'utilisation d'un aérateur pour améliorer l'infiltration de l'eau et la circulation de l'air dans le sol. En effet, le piétinement par les joueurs entraîne un tassement important dans les 10 à 15 premiers centimètres, empêchant la circulation de l'eau et de l'air en contrariant le développement en profondeur dans les racines. L'aération favorise la vie microbienne, facilite le passage de l'engrais, augmente la vitesse de filtration des eaux pluviale et redonne de la souplesse au sol.

Cette technique consiste à faire des incisions dans le sol à l'aide de lames fixées sur un rouleau. La profondeur d'enfoncement des lames est de l'ordre de 10 à 20 cm.

Le prix de cet aérateur est de 4830€ HT, subventionné à 50% par la Région Bretagne.

Le désherbeur à Air Pulsé (cimetières, rues pavées...)

L'entretien des cimetières mais aussi des aires en stabilisés ou gravillonnées nécessite l'utilisation d'un désherbeur thermique en complément de désherbage mécanique pour désherber les joints et les surfaces minérales. Jusqu'à présent, 2 désherbeurs thermiques classiques type Charoflam étaient utilisés par le service espaces verts mais ils ont une efficacité moyenne, nécessitant une intervention assez longue, et sont particulièrement lourds à manipuler.

La commune a investi dans un nouveau matériel : le désherbeur à air pulsé type Heat Pulse. Cette technique consiste en la diffusion d'air chaud qui provoque l'éclatement des tissus végétaux. La plante se dessèche naturellement en quelques jours.

Ce matériel est très efficace et sa conception permet de travailler beaucoup plus rapidement et facilement qu'avec un désherbeur thermique « classique ». Le chariot se manipule très facilement et s'adapte à la taille de l'utilisateur. La lance est portée par le chariot et non pas, à bout de bras, par l'utilisateur.

Le prix de ce désherbeur est de 2835€ HT, subventionné à 50% par la Région Bretagne.

Dans la même démarche et pour faciliter l'entretien des espaces de la commune d'autres équipements ont été acheté :

Le défeutreur (terrain de foot)

L'entretien sans traitement phytosanitaire des terrains de football nécessite l'utilisation d'un défeutreur. En effet, l'accumulation de débris organiques à la surface du sol entraine la formation du feutre qui, lorsqu'il est épais, empêche l'eau et l'air de circuler librement, favorisant ainsi les stagnations d'eau et les maladies cryptogamiques.

Cette technique consiste à sectionner et arracher le feutre, sur une épaisseur de 5 à 10 mm à l'aide de lames.

Le prix de ce désherbeur est de 8370€ HT, Ce matériel n'est plus subventionné par la Région Bretagne depuis 2021.

La brosse de désherbage sur la pelle pour enlever les mauvaises herbes sur les trottoirs

Suite à l'application de la loi Labbé, le désherbage des trottoirs et des espaces en pavés s'effectue avec des moyens mécaniques et plus particulièrement de la binette. Cette méthode est très contraignante physiquement pour les agents et particulièrement long à réaliser. La commune a investi dans une brosse de désherbage qui s'adapte sur la pelle de la voirie communale. Cette dernière permet de désherber les caniveaux et trottoir beaucoup plus rapidement et efficacement que la binette.

Des essais ont été réalisés en août, sur le secteur Ouest du bourg, en amont du passage de la balayeuse qui a ramassé les plantes enlevées par la brosse.

Le prix de ce désherbeur est de 5850 € HT.

Rue Max Jacob avant la brosse

Rue Max Jacob après la brosse

Terre saine
Villes et villages sans pesticide

La commune vient d'obtenir le label national « Terre Saine », reconnaissance du prix 0 phyto à l'échelle nationale.

Un nouvel agent au service technique

Les services techniques ont accueilli, le 1er septembre, un nouvel agent d'exploitation de la voirie publique, Lionel Huitric, âgé de 45 ans. Il exerçait auparavant la fonction d'agent de voirie au SIVOM de Scaër depuis plus de 10 ans. Avant cela, il a eu diverses expériences dans le secteur privé en tant que mécanicien agricole ou encore conducteur d'engins. Sa bonne humeur et ses conseils, son parcours très polyvalent et sa forte connaissance de la ville d'Elliant où il a grandi, sont de vrai plus pour la collectivité et les services techniques. Lionel est aussi très actif dans sa vie personnel entre la rénovation de sa maison et sa passion pour les vieilles mécaniques agricoles.

Les projets

Les abords de la mairie

La commune d'Elliant poursuit les travaux d'aménagement des abords de la mairie, constitué de 3 tranches :

1ère phase - le parvis de la salle du conseil :

Le parvis, constituant la terrasse supérieure des Jardins de la mairie, anciens Jardins du Presbytère, dessert le niveau -1 de la mairie et plus particulièrement la salle du conseil. Cet espace permet notamment d'accueillir des réceptions ou des mariages et créé une liaison douce depuis la rue de Rosvily par une rampe accessible PMR vers la salle Ste Odile et vers les autres niveaux des jardins de la mairie et Karront Iskêr par le nouvel escalier. La cour d'entrée depuis la rue de Rosvily est réalisée avec des pavés de réemploi et le parvis devant la salle du conseil en pavés béton gazon permettant l'infiltration des eaux pluviales sur le terrain. Le mur de soutènement de la terrasse a été restauré et une plantation de pommier rappelle le caractère utilitaire du jardin de l'époque. Les travaux ont débuté en mars 2019 et la réception définitive a eu lieu à l'automne 2020.

2ème phase - le parking dans les jardins de la Maison de Calan : le parking St Yves

L'aménagement consiste en la création de 13 places de stationnement dont 1 place PMR située en partie haute des anciens Jardins de la Maison de Calan. Les places de stationnement seront réalisées en pavés béton gazon comme le parvis de la salle du conseil. L'accès des véhicules se fera par l'ancien portail rue St Yves et l'accès des piétons par Karront Iskêr au niveau du passage vers les jardins de le mairie. C'est l'entreprise Jo Simon qui réalise les travaux et le maître d'œuvre / paysagiste David Vasnier.

3ème phase - la place de la Liberté - non programmée pour le moment.

La collectivité venant de lancer les études de Maîtrise d'œuvre pour la réhabilitation de la Maison de Calan, cette phase n'est pas encore programmée pour le moment.

Projet rue Bel air

Accompagnée par FIA (Finistère Ingénierie Assistance), la commune d'ELLIANT a mené une réflexion sur les déplacements dans le bourg et sur les circulations en général, en cherchant à redonner une place aux modes doux. Cette réflexion a mis en évidence en particulier, plusieurs problématiques rue Bel Air.

Un projet d'aménagement a été lancé avec plusieurs objectif :

- Améliorer l'image de l'entrée Nord du bourg
- Sécurisation des piétons et des cyclistes depuis l'entrée d'agglomération entre Etang Flustic et le chemin de Carn Zu jusqu'au croisement avec la rue Maurice Bon
- Améliorer le stationnement

Le groupement Atelier Lieu-Dit / Roux Jankowski a été choisi pour réaliser la mission de maîtrise d'œuvre du projet et les études ont débuté en Juillet 2020. Un groupe de travail composé d'élu et de riverains de la rue de Bel Air a participé à la conception du projet. Le permis d'aménager est en cours d'instruction et les travaux devraient débuter fin d'année 2021 - début 2022.

L'impasse des haras a été intégrée au projet d'aménagement de la rue de Bel Air et un projet d'effacement des réseaux est en cours avec le SDEF. Ces travaux nécessitent l'intervention de plusieurs concessionnaires : le SDEF pour l'éclairage public, Enedis pour les réseaux d'électricité et Orange pour les réseaux de Telecom. .

Projet d'aménagement des rues du Dr Laënnec et de Rosvily

Dans la continuité de l'étude sur les déplacements dans le bourg et le projet d'aménagement des abords de la mairie en cours, la commune a souhaité lancer un projet d'aménagement des rues du Docteur Laënnec et de Rosvilly. Ce projet a pour objectif de répondre à plusieurs problématiques :

Rue du docteur Laënnec

- Requalifier le carrefour avec la rue Max Jacob
- Réaménager de manières à apaiser les vitesses en réduisant, notamment, la largeur de chaussée.
- Faciliter l'accès à l'impasse Ménez Penn Ar Roz
- Donner une place aux piétons et aux cyclistes par des aménagements de qualité
- Requalifier la portion pour lui donner un caractère moins routier et mettre en valeur le centre-bourg : cette portion fait partie du centre ancien d'Elliant
- Organiser le stationnement : matérialiser les places
- Etudier l'opportunité d'une réfection d'eaux pluviales

Rue de Rosvily

- Donner une place aux piétons et aux cyclistes : ceux-ci ne peuvent avoir un espace distinct de la chaussée, la rue de Rosvily est l'une des portes d'entrée du centre, il faut créer un espace partagé.
- Assurer l'accessibilité aux terrasses de la Mairie
- Requalifier la portion pour lui donner un caractère moins routier et mettre en valeur le centre-bourg : cette portion fait partie du centre ancien d'Elliant
- Organiser le stationnement : matérialiser les places
- Reprendre le réseau d'eau pluviale de toiture et de voirie de l'ensemble de la rue de Rosvily ainsi que le raccordement au réseau existant au niveau du croisement avec la route de Quimper.

Le groupement A3 Paysage / ECR Environnement a été choisi pour réaliser la mission de maîtrise d'œuvre du projet et les études ont débuté en Juillet 2021 et les travaux devraient démarrer vers l'été 2022. Un atelier de concertation avec les riverains a eu lieu le lundi 13 septembre en mairie.

Gaz

GRDF a été informé de ces travaux d'aménagements et a contacté les riverains de la possibilité de créer une extension du réseau de Gaz de Ville Rue Laënnec, rue de Rosvily, Rue Bel Air et Impasse du Haras. Il est encore possible de prendre contact avec GRDF pour une demande de raccordement au futur réseau de GAZ.

Raymond Le Saux, personnage emblématique d'Elliant

Raymond Le Saux est décédé en septembre dernier à 91 ans.

Les Elliantais connaissent Raymond Le Saux aussi bien pour son parcours politique que son engagement dans les associations humanitaires et solidaires.

Maire d'Elliant durant deux mandats consécutifs de 1977 à 1989, puis adjoint aux affaires sociales de 1995 à 2001, il est entre autres à l'initiative de la construction de la salle polyvalente et de la banque alimentaire.

Parallèlement, il s'est investi dans la solidarité internationale avec l'association Koumandi Koura connue aujourd'hui sous le nom de Guinée Cornouaille.

On se souviendra de lui comme un homme au grand cœur.

Restaurant scolaire

Des nouvelles chaises au restaurant scolaire pour les maternelles

Pour cette rentrée, la mairie a investi dans des nouvelles chaises pour les enfants de maternelle. Les petites chaises de cantine prévues pour les maternelles, dataient de 1985. Elles ont été remplacées par des chaises hautes, ergonomiques qui sont conçues et fabriquées par l'entreprise «MAC mobilier» en Ille et Vilaine. L'entreprise «Acier bois création», d'Elliant, a conçu des pieds pour surélever les tables. Ce mobilier permet aux enfants d'être assis plus haut et facilite le service pour les adultes qui les encadrent. L'entretien des locaux en est aussi facilité car ce mobilier est plus léger et conçu afin de limiter certaines maladies professionnelles.

Le restaurant scolaire à l'honneur

A l'occasion de la promotion des dispositifs créés dans le cadre du Plan France Relance, le ministère de l'Agriculture a choisi la Commune d'Elliant pour mettre à l'honneur sa cantine et Loïc Bernard, maraîcher local. Une vidéo a ainsi été réalisée. Elle est sur le site de la commune : www.elliant.bzh La Commune a été choisie parmi d'autres bénéficiaires grâce à ses projets d'investissement qui s'inscrivent dans une démarche globale en faveur d'une alimentation plus saine, sûre et durable pour nos enfants : poursuite des mesures en place en matière de gaspillage alimentaire, d'achats en circuits courts et/ou bio... et développement des nouvelles actions (menus végétariens, achats de produits labellisés).

Patrimoine / Glad

Inscription au titre des monuments historiques de l'église Saint Gilles et son enclos. Le préfet de la région Bretagne vient d'inscrire au titre des monuments historiques l'église Saint Gilles, l'enclos avec les murs et le monument aux morts. En effet, l'église Saint Gilles et son enclos présentent un intérêt historique, artistique et architectural. L'édifice religieux a été construit aux XVIIe et XVIIIe siècles. Au XXe siècle, des vitraux de belle facture ont été ajoutés ainsi qu'un monument aux morts d'envergure. Le clocher quant à lui, a été classé au titre des monuments historiques en 1924.

Le CCAS est situé en mairie au 1, rue du docteur Laënnec.
Contact : 02 98 10 92 18. ccas@elliant.bzh

Bons activités culturelles et sportives pour les 4 à 17 ans

Si vos enfants ont entre 4 et 17 ans et que votre quotient familial (QF) est inférieur à 750 €, vous pouvez bénéficier des Bons activités sportives et culturelles. Les bons sont valables uniquement pour les activités régulières.

Attention : les bons activités sont à utiliser pour le 17 décembre au plus tard.

Bons cadeaux pour les plus de 70 ans et questionnaire pour 2022

Tout comme l'année dernière, le repas des Anciens n'aura pas lieu en 2021. En effet, le conseil d'administration du CCAS a préféré jouer la prudence étant donné la situation sanitaire.
Le CCAS offrira donc à nouveau des bons cadeaux en 2021 mais avec un questionnaire pour laisser le choix aux Anciens entre le repas ou les bons cadeaux pour 2022.

Collecte nationale de la banque alimentaire

Banques Alimentaires

Chaque année, le dernier week-end de novembre, les Banques Alimentaires organisent leur Collecte Nationale dans les magasins partout en France. Cette année, elle aura lieu les 26, 27 et 28 novembre. Ce week-end de solidarité est l'unique moment durant lequel les bénévoles Gilets Orange font appel à la générosité du grand public.

Un moment solidaire essentiel pour faire face à la hausse de la demande

Cette année, conséquences directes de la crise sanitaire, le réseau des Banques Alimentaires fait face à une hausse de 20 à 25% de la demande d'aide alimentaire et une baisse de ses stocks de 23% par rapport à la même période en 2019. Tout particulièrement cruciale cette année, la Collecte Nationale doit donc être une réussite afin que le réseau puisse soutenir l'ensemble de ses bénéficiaires.

Un don = Un soutien proche de chez vous

Cette année la collecte a lieu le vendredi 26, le samedi 27 et le dimanche 28 novembre. Les produits d'hygiène, les produits d'entretien (lessive), le sucre et l'huile seront très appréciés. Les personnes souhaitant s'investir bénévolement pour participer à la collecte peuvent s'inscrire dès maintenant auprès du CCAS.

La doyenne de l'EHPAD

Le 28 septembre dernier tous les résidents de l'EHPAD ont levé leur verre en l'honneur des 103 ans d'Emilienne CHARON. Anaïs PETITBON, la directrice, Josiane SIGNOUR, animatrice et Annick GOURMELON, secrétaire se sont chargées de lui remettre un bouquet de fleurs et un livre d'histoires et d'anecdotes en rapport avec la Bretagne. Toujours alerte, Madame CHARON continue à se tenir informée et entretient sa mémoire en faisant des mots fléchés. Elle reçoit deux fois par semaine la visite de son fils unique et sa belle-fille.

Rentrée des classes à la MFR d'Elliant

L'effectif de cette rentrée se maintient à 105 élèves, dont 48 apprentis, répartis sur les classes de 4ème/3ème de l'enseignement agricole, CAPA métiers de l'agriculture, Bac professionnel agroéquipement et Bac Professionnel maintenance. Toutes les formations sont dispensées en alternance, selon un planning annuel établi : en moyenne 15 jours à la MFR et 15 jours en stage (ou apprentissage) dans des entreprises du secteur des agroéquipements (exploitations, ETA, CUMA, concessions, garages…). Tout au long de l'année, l'équipe pédagogique travaille en lien étroit avec les professionnels et assure un suivi individualisé de chaque jeune en formation. Pour les élèves, 2 surprises au programme de cette nouvelle rentrée : tout d'abord, un simulateur de conduite était en démonstration sur le site de la MFR, et les élèves ont pu le tester à tour de rôle et s'essayer à la conduite virtuelle avant de passer les tests de conduite sur de vrais tracteurs. Ensuite, l'établissement a investi dans des vestes sans manche, brodées du logo de la MFR, et les formateurs en ont remis une à chaque élève. Vestes qu'ils ont pu arborer lors du salon agricole le SPACE, à Rennes où ils se sont rendus le mercredi 15 septembre.

Après une année scolaire compliquée, nous espérons tous que l'année à venir, nous permettra de reprendre une activité normale, d'organiser à nouveau des sorties pour les élèves et d'accueillir du public lors de nos animations.

École Sainte Anne

L'équipe pédagogique (enseignantes et personnel)

L'équipe de l'école Sainte-Anne a été heureuse d'accueillir le 2 septembre les 98 élèves répartis en 4 classes.

Musique

2 fois par mois, les enfants de Maternelle sont heureux de retrouver Carole (intervenante en musique). L'éveil musical permet de favoriser l'émergence de la créativité des enfants par le jeu sonore et vocal, des chansons…

Les « stars » de l'école : les poules

Depuis maintenant 2 ans, l'école a mis en place un projet sur la réduction et la revalorisation des déchets. Dans ce cadre, l'école a mis en place un poulailler : tous les jours, les enfants « se bousculent » pour nourrir nos 2 poules avec les restes de la cantine. Le ramassage des œufs se fait quotidiennement par les maternelles. De temps en temps, nous les laissons picorer l'herbe dans la cour. Il y a toujours des volontaires pour les ramener au poulailler.

Action solidaire

Pour la deuxième fois, l'école participera cette année à l'opération « mets tes baskets et bats la maladie » organisée par l'association ELA (Association Européenne contre les Leucodystrophies). Pour cette course solidaire, les élèves prêtent symboliquement leurs jambes aux enfants touchés par une leucodystrophie qui ne peuvent plus s'en servir.

Thème de l'année : le cirque

Cette année, le thème abordé sera le cirque. La compagnie Alexandro Klising passera une semaine avec les enfants en février afin de les préparer à une représentation sous chapiteau devant leurs proches (selon mesures sanitaires applicables à cette période) Equilibre et jonglerie seront de la partie !

Contact

Christine GUEVEL se tient à votre disposition pour tout renseignement au 02 98 94 16 51 ou à l'adresse suivante : saint-anne@wanadoo.fr

Actualité en continue sur la page Facebook « Ecole Sainte-Anne Elliant »

Informations sur le site : https://apel29370.wixsite.com/sainte-anne-elliant

Ecole de la Vallée du Jet

Quelques notes de musique pour une rentrée « la plus normale possible ».

Ce jeudi 2 septembre, les élèves ont repris le chemin de l'école. Comme l'an dernier, le port du masque est venu cacher le sourire des 143 écoliers de la vallée du Jet. Mais le bonheur de retrouver les copains se lisait dans leurs yeux pétillants !

Les effectifs de l'école élémentaire sont stables tant en filière monolingue qu'en filière bilingue.

Cette année, quelques changements dans l'équipe pédagogique :

Caroline HAPPEDAY nous a rejoints, après le départ de Christophe DONNARD.

Malgré ce contexte sanitaire toujours incertain, l'envie de projets avec les élèves est bien présente ! Dès la semaine de la rentrée les élèves ont bénéficié d'un concert avec l'association Elsy musique. Les projets se dessinent tout doucement, dans les domaines de la littérature, du sport, de la musique et du vivre ensemble. Nous participerons donc au concours des incorruptibles. Nous accueillerons un auteur de littérature de jeunesse dans le cadre du festival livre et mer. Les classes de cycle 2 auront la chance d'accueillir une dumiste (intervenante de la CCA en musique) toutes les semaines pendant un semestre. Toutes les classes participeront à des cycles de YOGA, de HANDBALL, de RUGBY et de NATATION. Nous renouvellerons notre collaboration avec diverses associations telles que l'USEP ou encore Bretagne vivante.

Au cours de l'année, d'autres projets plus spécifiques à chaque classe viendront se rajouter afin de permettre à chaque élève de s'épanouir humainement et scolairement.

Toute l'équipe se joint à moi pour souhaiter une très belle année scolaire à tous les élèves.

Mme PERENNEC directrice de l'école élémentaire est à votre disposition pour tous renseignements les mardis au 02 98 94 18 65 ou par mail ec.0291710B@ac-rennes.fr

Centre de loisirs

Le centre de loisirs a accueilli en juillet une moyenne de 50 enfants et en août 30 enfants.

Les nombreux thèmes (les chevaliers, les jeux olympiques, les troubadours), les sorties (piscine, parc de jeux, randonnée contée, parcabout, visite de fermes), les intervenants extérieurs (construction d'un château médiéval, musicien, magicien, ateliers sur les couleurs et les planètes) ont permis aux enfants de profiter pleinement de leur été.

Les 7 camps proposés (de 1 à 4 nuits) aux 4/11 ans ont permis à 74 enfants de découvrir les joies du camping à Elliant, Larmor Plage et Carhaix. Les animateurs avaient préparé de nombreuses activités liées aux thèmes Fort Boyard et Harry Potter. Les camps en bord de mer ont permis de découvrir la voile, le kayak, la randonnée palmée.

Guinée Cornouaille

Merci Raymond

Merci Raymond, au nom des guinéens et particulièrement des villageois de Koumandi Koura, Sansando et maintenant Tinterba. Auparavant tu avais vécu quelque temps parmi eux . Tu t'étais intéressé à eux, à leur culture, leurs us et leurs coutumes. Tu avais analysé leurs difficultés et envisagé des solutions pour améliorer leurs conditions de vie. Et surtout tu n'as jamais jugé. C'est ainsi que, depuis vingt ans et fort de tes connaissances, tu as consacré beaucoup de temps et dépensé beaucoup d'énergie pour parvenir à d'énormes progrès en matières d'accès à l'eau, d'agriculture, de santé et de scolarité (entres autres).

Merci Raymond, au nom des personnes qui t'ont secondé dans les associations. Tu as su les sensibiliser et les convaincre de la noblesse de tes projets solidaires.

Merci Raymond, tu nous as appris à dépasser nos idées reçues et nos clichés. Tu nous a montré combien il est important d'aller voir derrière la façade. Toutes les personnes qui se sont rendues en Guinée en sont revenues en ayant tissé de nombreux liens d'amitié avec les villageois et les personnes qui, là-bas, assurent le suivi des actions entreprises. Nous avons tous réalisé (s'il en était besoin) que chaque individu mérite considération ,respect, soutien si nécessaire et sentiments.

Guinée-Cornouaille s'attachera à ne pas dévier du sillon que tu as tracé.

Aïkido

Cette année, venez découvrir l'aïkido !
Les mardis et vendredi de 19h00 à 20h30 dans la salle de judo.

Contact :
06 60 92 52 09 ou 06 63 62 90 54
Aikido.elliant@gmail.com

Elsy music

Dans le cadre de la rentrée en musique, une violoniste (Lucie Chauvel) et un chanteur (Brendan White), deux professeurs de l'association Elsy musik ont présenté aux élèves de l'école élémentaire leur travail.

Lucie a interprété une partie d'un compositeur roumain (Ciprian Porumbescu) et Brendan a chanté a capella une de ses compositions. Cette petite présentation a été l'occasion d'échanges entre élèves et musiciens. Les élèves ont été bien attentifs et ont apprécié ce petit moment musical.

Laurine Bidard, dont le site http://eiwhazharp.fr présente le travail, jeune harpiste de Saint Yvi a rejoint l'équipe pour remplacer Lena Postic qui nous a gentiment dépannés l'an passé.

Alors, si vous-même souhaitez chanter (seul.e ou en chorale), apprendre un instrument (guitare, batterie, harpe...) ou rejoindre un groupe (musique traditionnelle, jazz, percus), n'hésitez pas à contacter Yannick Porcheron - 07 82 84 00 85 - president@elsymusik.bzh

Il reste également des places dans les ateliers «découverte des instruments» et «chorale» pour les enfants.

Cercle celtique

Le retour de la Nuit Jaune, le plus grand Fest-Noz elliantais, aura lieu le samedi 4 Décembre 2021 ! Comme à son habitude, la nuit jaune aura lieu à la salle des sports à partir de 19h et jusqu'à 3h du matin.

Au programme, une soirée sur le thème des dessins animés, cette année la Nuit Jaune fait un cartoon !

Musicalement parlant nous accueillerons Carré Manchot, Modkozmik, le Bagad Ar Meilhoù Glaz du Moulin Vert, Le Trio Robin/Evain/Badeau, les chanteurs André/Pouliquen, ainsi que le Bagad Bro Melenig et les Melen Zicos pour ouvrir cette folle soirée.

Petite restauration et grande buvette sur place. Nous vous attendons nombreux pour ce grand retour !

Tri d'union

Tri d'union : réouverture des locaux

Les bénévoles de Tri d'Union ont le plaisir de vous informer de la réouverture du local au 4 rue Pasteur (au-dessus de l'école de la Vallée du Jet.) Un arrêté municipal pris le 21 septembre permet à tous d'y accéder sans obligation de passe sanitaire mais avec port du masque.

Le local sera ouvert :
- chaque mercredi de 14h30 à 17h30
- le dernier samedi de chaque mois de 10h30 à 16h30.

Nous rappelons qu'il est essentiel de donner une seconde vie à nos vêtements pour réduire nos déchets et la pollution liée à leur fabrication.

Contacts :
Maryléne Christien 06 99 81 83 54
Odile Mansat 06 47 53 45 82

Tennis de table

A vous le partage, la convivialité, la compétition ou tout simplement le plaisir de jouer. Nous sommes un club ouvert à tous. Les horaires d'entraînement sont à la salle des sports d'ELLIANT:

- Le mercredi de 16H à 18H pour les jeunes
- Le mercredi de 18H à 20H pour les moins jeunes
- De manière occasionnelle à TOURC'H, le mardi soir vers 19H30
- Pour les jeunes, le club est habilité pour le passe sport mis en place par le gouvernement . De plus la mairie d'ELLIANT a mis en place une aide via le CCAS.

Nous avons actuellement 5 équipes engagées en compétition pour tous les niveaux : de la Régionale 3 à la Division 4. Les matchs ont lieu le Vendredi soir (D4 et D3) à partir de 20H à ELLIANT, le Samedi soir (D2 et PR) à partir de 20H à TOURC'H et pour les meilleurs en R3 le Dimanche à partir de 14H à ELLIANT ou TOURC'H.

Vous pouvez nous contacter :
- M. ANTOINE LE GARS - antoi nelegars34@gmail.com
- M. LAURENT GESLAND - lolo.aliaslemarseillais@laposte.net
- M. JULIEN TANGUY - tanguy.julien29@orange.fr

Venez découvrir le club :
- sur notre page facebook, https://www.facebook.com/ping.tett/
- sur notre site internet, https://tourch-elliant-tt.fr/

Vous pouvez assister aux prochains matchs de championnats à la salle des sports d'ELLIANT

• Vendredi 12 NOVEMBRE 20H
Départemental 3 TOURC'H-ELLIANT 4 contre LANGOLEN 2
Départemental 4 TOURC'H-ELLIANT 5 contre QUIMPER CTT 3

• Dimanche 14 NOVEMBRE 14H
Régional 3 TOURC'H-ELLIANT 1 contre AURORE VITRE 3

• Vendredi 10 DECEMBRE 20H
Départemental 4 TOURC'H-ELLIANT 5 contre LE TREVOUX 1

REJOIGNEZ NOUS…

Vie économique / Stalioù, embregerezhioù

Vous proposez une nouvelle activité sur la commune,

faîtes-vous connaître auprès du service communication de la mairie : contact@elliant.bzh

Vous pourrez ainsi figurer sur la liste des artisans et commerçants sur le site de la commune.

Anis et coco

Je me suis installée à Elliant il y a un an et demi suite à mon déménagement de haute Savoie. J'ai créé la société Anis & coco en 2018 et je me suis spécialisée dans la création de vêtements et accessoires pour femmes. J'aime recycler les tissus anciens pour recréer de nouvelles choses, principalement des vêtements de nuit en dentelle.

Je donne également des cours de couture et j'anime des ateliers, en individuel ou en groupe. J'anime des ateliers tous niveaux pour la première fois cette année à Elliant tous les vendredis de 18h30 à 20h. Il reste encore quelques place disponibles.

L'accompagnement pour rayonner

Gwénola Grouhel, coach en leadership/Intelligence Collective et praticienne de Liao Yu / Ma Hentad *(le chemin en breton)* **« l'accompagnement pourrayonner »**

Après de nombreuses années de management, essentiellement à l'étranger dans des contextes de crises avec des équipes pluridisciplinaires et multiculturelles, je reviens à mes origines bretonnes et j'ai choisi Elliant.

Ma compréhension et adaptation à ces univers fascinants avec la densité de ses émotions, son stress omniprésent, sa complexité et ses hautes exigences m'ont permis de développer des compétences d'accompagnements ancrés dans l'expérience et la réalité que j'ai plaisir à partager.

Diplômée d'un Master en sociologie, formée à l'Intelligence collective et certifiée d'une formation internationale de coaching en leadership, je vous offre un regard extérieur et mon expérience pour un coaching de terrain professionnel bienveillant. Mon accompagnement va booster vos potentiels, renforcer votre créativité, vous accompagner dans votre évolution et votre équilibre de vie à votre rythme et selon vos besoins. Ensemble nous co-créerons des solutions pour une situation professionnelle et/ou personnelle sur mesure, en mobilisant efficacement les ressources disponibles et induisant les changements nécessaires pour une plus grande efficacité et mieux-être.

Je suis par ailleurs praticienne de techniques de Taïwan ancrées dans la tradition ancestrale chinoise du Dao Tong : je vous propose des soins du corps puissant pour libérer les tensions et procurer une grande détente du corps et de l'esprit ; ainsi que des conseils personnalisés répondant à vos préoccupations actuelles pour avancer en légèreté.

Je consulte en entreprise ; ou chez moi dans un contexte protégé accueillant ; ou à distance en visio-conférence sur le support que vous préférez. Le coaching et ces techniques sont également très efficaces à distance (sauf en ce qui concerne le coaching de groupe) ce qui offre encore plus de souplesse d'organisation dans vos agendas.

La première séance de coaching est offerte sans engagement afin de faire connaissance, de bien définir votre besoin et de se mettre d'accord sur la méthodologie qui vous convient.

Je crois sincèrement que les talents de chacun sont utiles à tous et qu'il est possible de les exprimer sereinement et de manière fructueuse… en commençant par sois. Et j'ai vraiment à cœur de vous y accompagner en suivant votre propre chemin. Dans un monde rapide et générateur de stress, laissez-vous tenter et venez découvrir !

Je vous invite à me rejoindre sur LinkedIn et à me contacter par mail grouhelgwenola@gmail.com ou par téléphone 06 79 07 01 02

Manon Donnard - Décoration & Design

Décoratrice d'intérieur passionnée, mon objectif est d'accompagner les particuliers et professionnels dans leur projet de création, de rénovation ou d'optimisation d'espace.

Du simple conseil déco au suivi de chantier, en passant par la création de différents supports techniques et esthétiques, mon projet sera de rester à l'écoute de vos envies, de vos contraintes mais également de votre mode de vie.

Plusieurs prestation sur mesure sont proposées :

- **Coaching Déco / Home Staging :** Rendez-vous sur place ou à distance, conseils en aménagement et décoration d'intérieur
- **Conception :** Plans d'aménagement, planches esthétiques, conception 3D, plans techniques, mobilier sur mesure, shopping-list, suivi de chantier…
- **Événementiel :** Conseils et conception en décoration événementielle, scénographie…
- **Professionnels :** Création, rénovation, aménagement et décoration de locaux professionnels (bureaux, boutiques, bars, restaurants, hôtels…).
- **Immobilier :** Proposition de visuels, aménagement, projection 3D, pour les professionnels de l'immobilier, afin de relever le potentiel de chaque bien.

Finistère & à distance

Contact
www.manondonnard.com
contact@manondonnard.com
Tel : 06 09 32 26 47

EMP Plomberie

Elliant Plomberie Devient EMP Plomberie

Nouveau nom et nouveau numéro; toujours les mêmes prestations.

Des travaux de plomberie, chauffage ou une dépannage, EMP Plomberie intervient dans un rayon de 25km autour d'Elliant.

Tél: 06 73 93 49 08
Mél: empelliant@gmail.com

Infos CCA / Keleier eus KKT

3, 2, 1... c'est la rentrée !

Ateliers, spectacles, expositions, jeux... Découvrez les temps forts qui vous attendent dans le programme septembre-décembre 2021 des médiathèques communataires de CCA.

Fête de la Science, Mois du film documentaire, Pixelarts… Les animations sont nombreuses, toujours gratuites, et pour tous les âges.

Retrouvez-les dans l'agenda sur mediatheques.cca.bzh ou dans le programme disponible sur place.

Avancement du chantier de la future médiathèque en images

Le chantier de la future médiathèque communautaire d'Elliant se poursuit en intérieur avec, notamment, l'avancée de l'électricité. Ainsi que les finitions des doublages, des cloisons, ou encore des menuiseries extérieures. Côté extérieur, la fondation de l'amphithéâtre est en cours. Livraison prévue : printemps 2022.

Suivez l'avancée des chantiers des médiathèques communautaires de CCA sur www.cca.bzh

Mois du film documentaire

Opération nationale coordonnée par « Images en bibliothèques », le Mois du film documentaire est un rendez-vous incontournable pour découvrir des films et échanger ses idées sur le monde. Rendez-vous tout le mois de novembre pour découvrir les projections sur le territoire de CCA. **Découvrez la programmation en détails sur : mediatheques.cca.bzh**

ECOPÔLE DE CCA

Les rendez-vous de l'Ecopôle

- **samedi 20 novembre** - 10h - Un jardin zéro déchet, c'est possible ? - avec l'association des Jardiniers des deux baies
- **samedi 4 décembre** - 10h - La construction paille, ça vous botte ? - avec Collectif Paille Armoricain

Gratuit sur inscription : 02 98 66 32 40, ecopole@cca.bzh ou s'inscrire en ligne aux « rendez-vous de l'Écopôle »

Un autre regard / Ur sell all

DROIT D'EXPRESSION GROUPE INITIATIVES ET DEMOCRATIE

Nous souhaitons utiliser notre droit d'expression pour rendre hommage à l'un des co-fondateurs en 1971 de la première liste Initiatives et Démocratie à Elliant : Raymond LE SAUX.

Un homme à l'écoute de l'autre, au service de l'intérêt général, confiant dans la nature humaine, acteur d'une démarche progressiste, il a œuvré à tous les moments de sa vie pour améliorer le quotidien de ceux qu'il côtoyait.

Ses engagements l'ont amené à assumer des responsabilités professionnelles, associatives et politiques de tout premier plan. 1er homme assistant social de France, il a construit et dirigé l'action sociale départementale du Finistère jusqu'à sa retraite. Profondément humaniste, il n'a jamais cessé de traduire ses convictions dans des actions bénévoles concrètes. Elu pour la première fois comme conseiller municipal à Elliant en 1971, il effectuera deux mandats de maire de 1977 à 1989 puis sera adjoint de 1995 à 2001. Engagé politiquement et fidèle à ses valeurs, il fut le suppléant de Louis LE PENSEC, élu député en 1973, mais renoncera volontairement à siéger à l'Assemblée Nationale quand celui-ci devint ministre afin de préserver sa vie familiale et professionnelle.

Localement, il a été l'animateur d'une équipe progressiste de gauche dont les réalisations ont marqué durablement la commune : la construction d'une école maternelle publique innovante, d'un restaurant scolaire commun aux deux écoles, la mise en œuvre du tout-à-l'égout, et surtout la réalisation de la salle polyvalente qui a permis à des générations d'elliantais de pratiquer des activités culturelles.

C'est pour honorer sa mémoire que nous proposons que la municipalité sollicite auprès du Préfet la qualité de maire honoraire à titre posthume.

Fabien CARON

Vefa GUENEGAN

Isabelle POSTEC

Arnaud LE TYRANT

Agenda

Novembre

Jeudi 11
- **Commémoration**
  Monument aux Morts à 11h

Vendredi 12
- **Matchs de championnat**
  de tennis de table à 20h,
  Salle des sports

Dimanche 14
- **Matchs de championnat**
  de tennis de table à 20h,
  Salle des sports

Samedi 20
- **Rendez-vous de l'Ecopôle**
  à Concarneau 10h
  Un jardin zéro déchet, c'est possible ? avec l'association des Jardiniers des deux baies.
  Gratuit sur inscription
  tél. 02 98 66 32 40, ecopole@cca.bzh ou s'inscrire en ligne aux «rendez-vous de l'Écopôle»

Dimanche 21
- **Troc et puces**
  de l'Espace jeunes,
  Salle des sports.
  Infos exposants
  au 02 29 20 10 17 et
  trocetpuceselliant@gmail.com

Du vendredi 26 au dimanche 28
- **Collecte nationale de la banque alimentaire**
  Contact : ccas@elliant.bzh
  et 02 98 10 92 18

Pour toutes informations complémentaires, contactez directement les organisateurs des manifestations

Décembre

Samedi 4
- **Rendez-vous de l'Ecopôle 10h - La construction paille, ça vous botte** ?
  avec Collectif Paille Armoricain.
  Gratuit sur inscription - tél. 02 98 66 32 40, ecopole@cca.bzh ou s'inscrire en ligne aux « rendez-vous de l'Écopôle »

Samedi 4
- **Nuit Jaune à la salle des sports**

Mardi 7
- **E bus de 10h à 12h et de 14h à 17h parking Saint Gilles.**
  L'inscription est nécessaire soit par téléphone au 02 98 97 77 07 ou en ligne mesdemarches.cca.bzh

Vendredi 10
- **Matchs de championnat**
  de tennis de table à 20h,
  Salle des sports

Dimanche 12
- **Marché de Noël de l'APE des écoles**
  publiques à la salle des sports
  Infos exposants uniquement par mail à : ape.ecolespubliques.elliant@gmail.com

Mardi 21
- **E bus de 10h à 12h et de 14h à 17h parking Saint Gilles.**
  L'inscription est nécessaire soit par téléphone au 02 98 97 77 07 ou en ligne mesdemarches.cca.bzh

VOTRE MAIRIE 24H/24
WWW.ELLIANT.BZH

Recevez les infos au jour le jour en vous inscrivant à la newsletter.

Rejoignez la page Facebook de la commune !
https://www.facebook.com/BroMelenig/
ou Commune d'Elliant sur la barre de recherche

Elliant
Penn-ar-Bed
Bro Melenig

Mairie d'Elliant
Ti-Kêr Eliant
1, rue du Docteur Laënnec
29370 ELLIANT
1, straed an doktor Laeneg
29370 ELIANT
02 98 10 91 11
www.elliant.bzh